



## クラウド型 運送業務管理システム

## ■DriveDoor 製品概要

└製品概要	・ ・ ・ ・ ・ 3
└3つの特徴	・ ・ ・ ・ ・ 4
└コンセプト	・ ・ ・ ・ ・ 10
└該当顧客ニーズ	・ ・ ・ ・ ・ 12
└ドライブドアの使い方	・ ・ ・ ・ ・ 13

## ■DriveDoor 機能紹介

└業務関連図	・ ・ ・ ・ ・ 16
└機能・帳票	・ ・ ・ ・ ・ 17
└機能例	・ ・ ・ ・ ・ 18

運送業務に特化したクラウドサービスです



だからできること

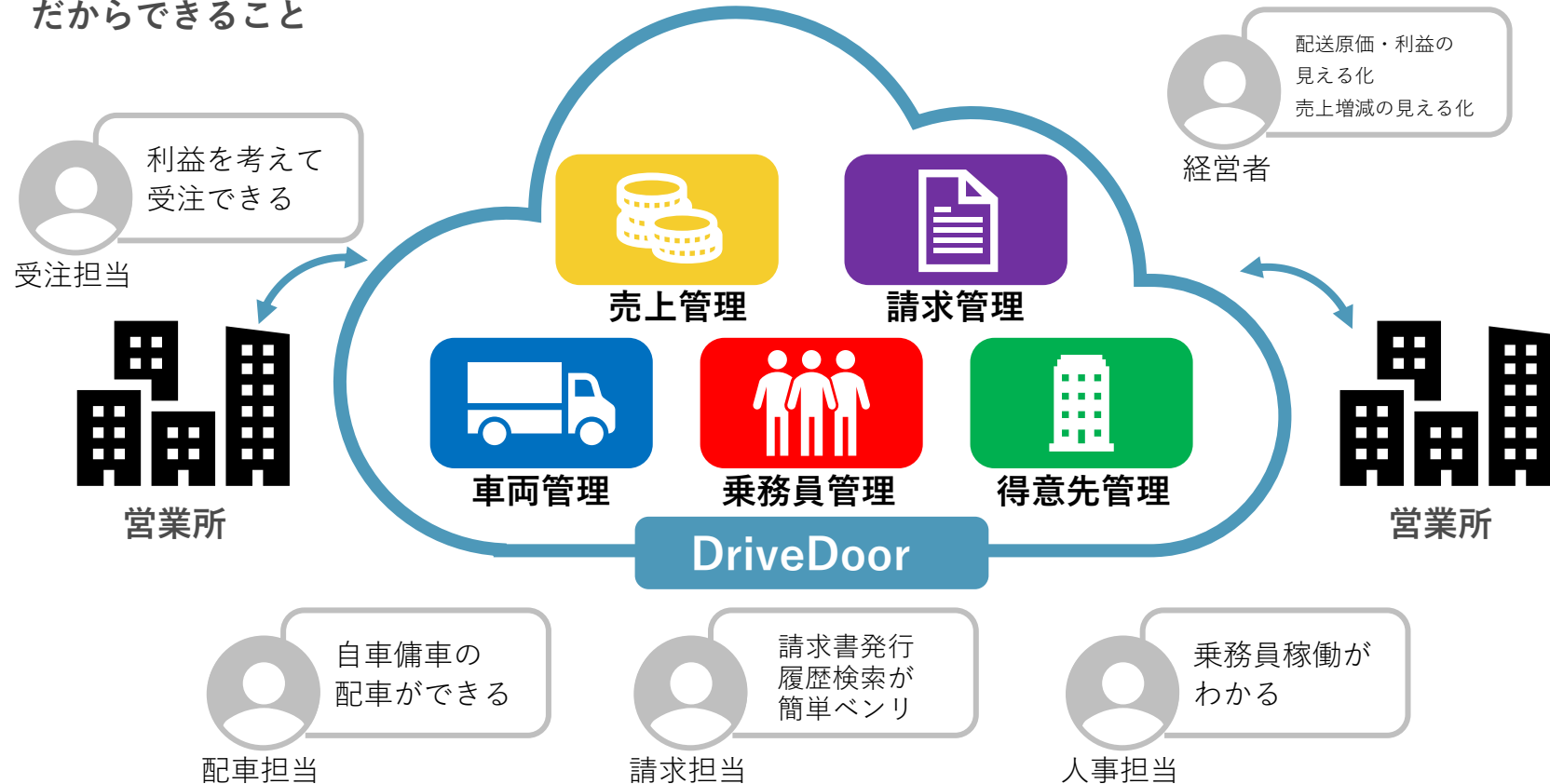

運送業務管理をオールインで支援します

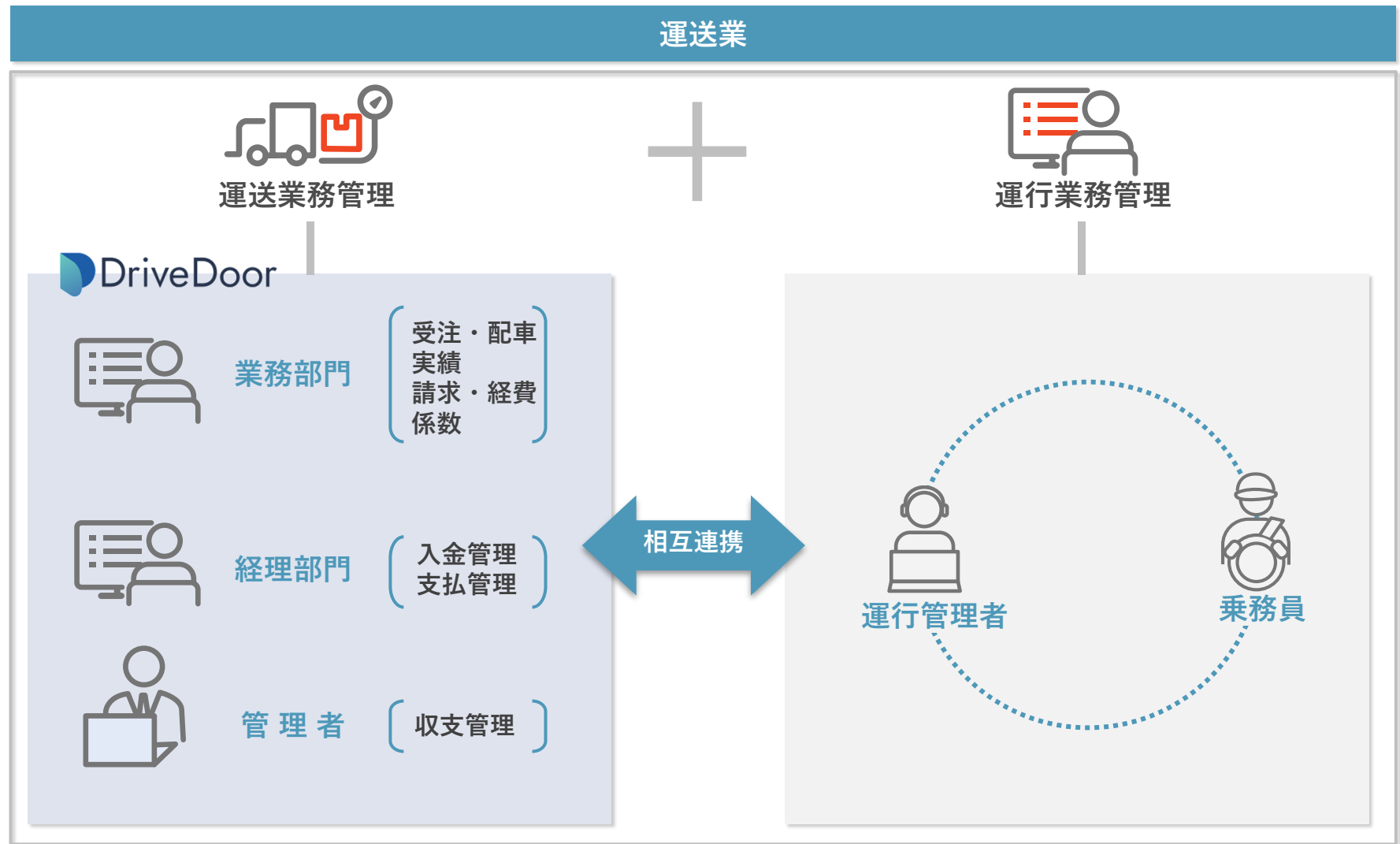

お金や数字に関わる業務



安全／運行に関わる業務

**POINT 1** 好きなようにカスタマイズできます

**POINT 2** どんなシステムとも連携できます

**POINT 3** どんなお客様でも入れやすく、出しやすく

## POINT 1. 好きなようにカスタマイズできます

具体例としては

- ①画面・・・必要な項目だけを、好きな位置に設定できます
- ②帳票・・・いまお使いの請求書を活かすことができます

標準

画面 項目合計：104個  
金額項目：27個  
受注、燃料費、通行料を管理  
帳票 パッケージ標準レイアウト

改修後

画面 項目合計：61個  
金額項目：13個  
受注を管理  
帳票 専用帳票

請求明細書

請求日 2022/10/31  
請求番号 5522100000  
No. 3879  
ページ数 1 / 1

仮発行

〒 100-0001  
東京都千代田区丸の内1丁目2番地3号

〒 123-4567  
千葉県船橋市西船5-15-5

株式会社ナカニシ  
TEL : 03-1234-5678 FAX : 03-1234-5679

御送り先  
〒 100-0001  
東京都千代田区丸の内1丁目2番地3号

下記のとおり御請求申し上げます。

納期先	納期先	納期先	納期先	納期先	納期先
3879: プラスワン					

今回事業用金額	今回事業用税	今回事業用税額	今回事業用税額	今回事業用税額	今回事業用税額
790,480	00,040	0	102,000	0,355	983,340

No.	請求日	発注先	品名	数量	単価	金額	その他
1	10/01	伊丹	生鮮食品	120	20,000	2,400,000	61,000
2	10/01	伊丹	生鮮食品	120	20,000	2,400,000	31,000

請求明細書

請求日 2022/10/31  
請求番号 5522100000  
No. 3879  
ページ数 1 / 1

仮発行

〒 100-0001  
東京都千代田区丸の内1丁目2番地3号

〒 123-4567  
千葉県船橋市西船5-15-5

株式会社ナカニシ  
TEL : 03-1234-5678 FAX : 03-1234-5679

御送り先  
〒 100-0001  
東京都千代田区丸の内1丁目2番地3号

下記のとおり御請求申し上げます。

納期先	納期先	納期先	納期先	納期先	納期先
3879: プラスワン					

今回事業用金額	今回事業用税	今回事業用税額	今回事業用税額	今回事業用税額	今回事業用税額
790,480	00,040	0	102,000	0,355	983,340

No.	請求日	発注先	品名	数量	単価	金額	その他
1	10/01	伊丹	生鮮食品	120	20,000	2,400,000	61,000
2	10/01	伊丹	生鮮食品	120	20,000	2,400,000	31,000

## POINT 2. どんなシステムとも連携できます

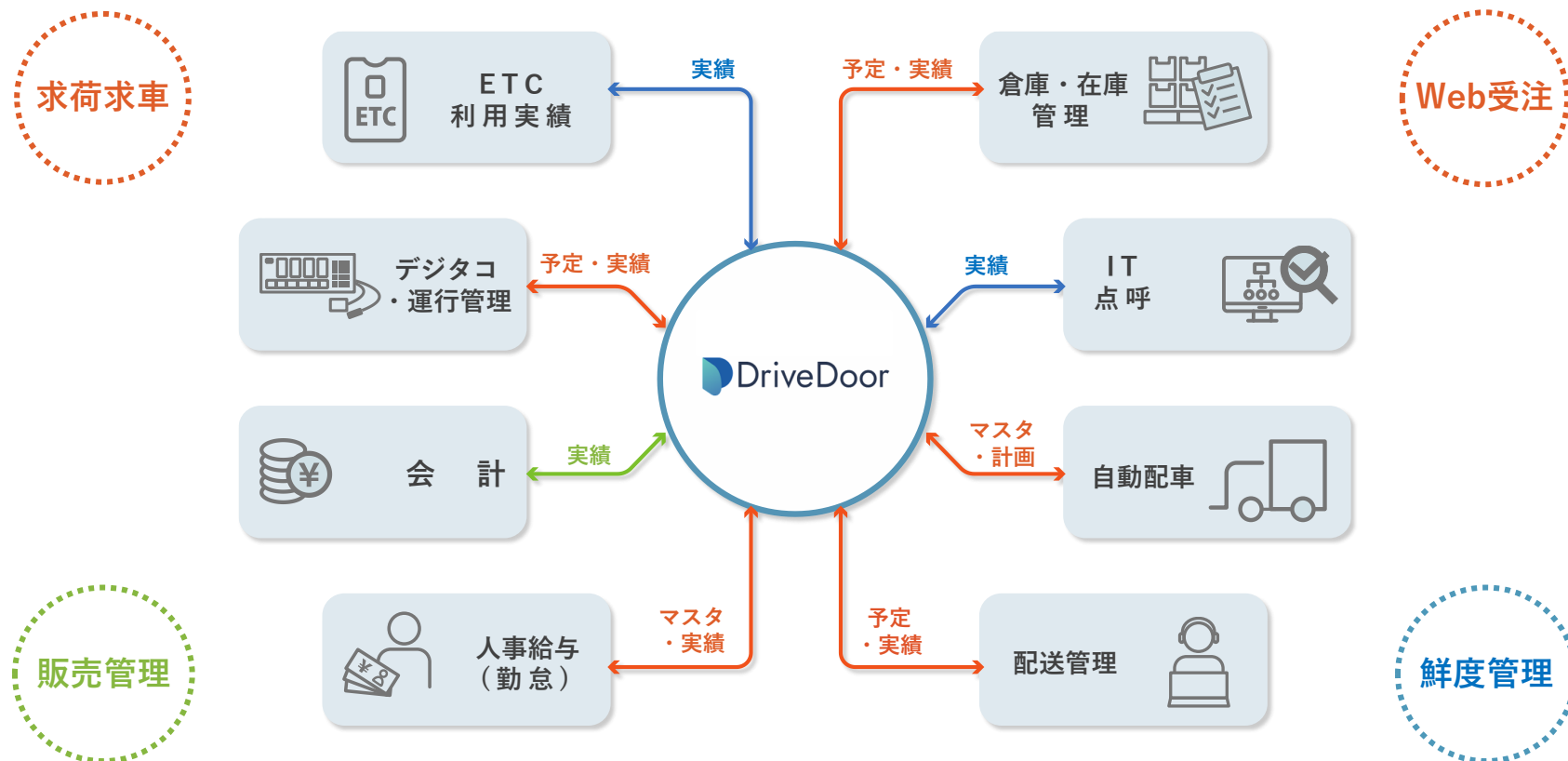

さまざまなシステムを好きに組み合わせて  
業務を効率化できます

## POINT 3. どんなお客様でも入れやすく、出しやすく

導入前



インターネット環境があれば  
即日利用可能

入力



カスタマイズで  
入力項目をシンプルに

出力



入力データが  
そのまま出力可能

サービスセンターにて充実したサポートが受けられます



## POINT 3. どんなお客様でも入れやすく、出しやすく



業態を選ばず多業務の運行実績を一元管理できます

データはお宝。システムはお宝箱です。

どんなにいいシステムでもデータを入れていただかないと使えません。

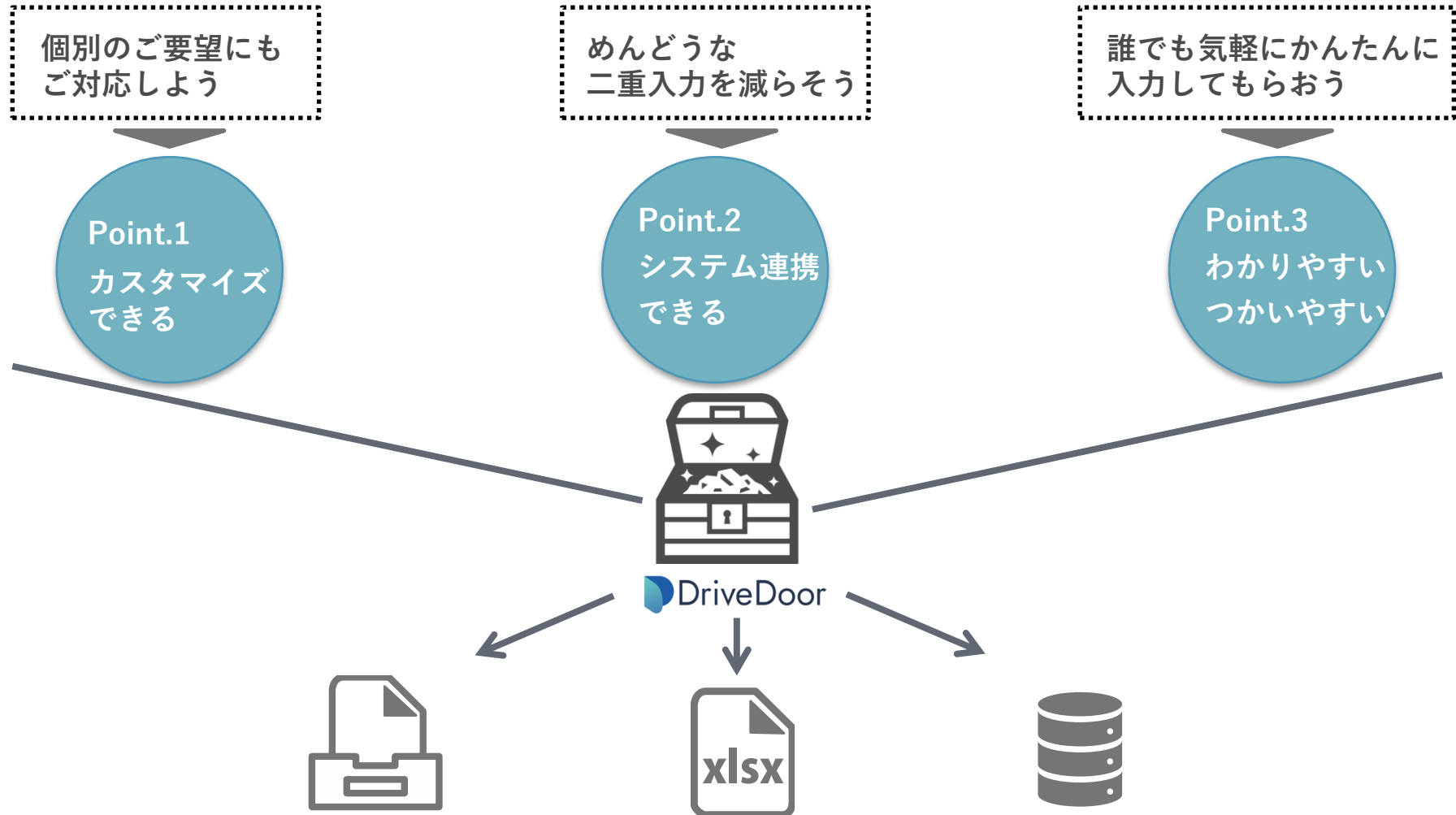

好きなように、簡単に入れてもらい、どんな形でも出力できるように。

わたしたちがサポートいたします。

最終目標

運送業務のデジタル化（DX）

STEP1

STEP2

STEP3

売掛入金の消込  
収支分析の管理

備車費と変動費を入力  
原価と請求の管理

備車費と変動費を入力  
原価と請求の管理

日々売上を登録  
請求書出力

日々売上を登録  
請求書出力

日々売上を登録  
請求書出力

入力項目を減らす  
→シンプルな入力画面に

入力項目すべて表示  
→詳細の入力が可能に

分析帳票のカスタマイズ  
→経営判断をより効率的に

 DriveDoor  
カスタマイズ内容

ユーザーの習熟度に応じた、段階的な導入・カスタマイズが可能です

こんな企業様のニーズにお応えできるシステムです。



テレワークもできる  
システムがほしい



Excel請求書を  
やめたい



サポート体制は  
整っているのか



属人化やめたい



IT活用して  
成長したい



専用の画面を  
作ってほしい



現行システムからの  
置き換えを検討中



どんぶり勘定を  
やめたい



自分たちに合った  
業務システムがない

上記のニーズ以外でも、運送業務管理システムの導入／入れ替えを検討している  
全ての企業様へお応えできるシステムです

case  
01

まずは、とにかく簡単に請求書を出したい

背景

Excel請求書からの脱却



運転日報



毎日登録



実績登録



完成！



請求書

case  
02

原価の管理もちゃんとやりたい

背景

どんぶり勘定



運転日報



毎日登録



実績登録



完成！



売上明細書

case  
03

## デジタルデータも活用したい

背景

データ利活用したい

出庫日  
出庫時間  
車両名  
帰庫日  
帰庫時間  
オドメーター

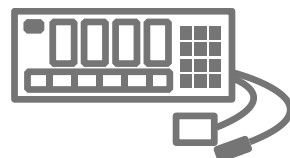

デジタコ

毎日登録



実績登録

車両別帳票出力

反映！



稼働集計表

反映！



日計表

case  
04

## 労務管理したい

背景

データ利活用したい

拘束時間  
残業時間  
深夜時間

毎日登録



実績登録

乗務員別帳票出力

反映！



稼働集計表

反映！



日計表

case  
05

## 経費管理したい

背景

集計・分析が手間

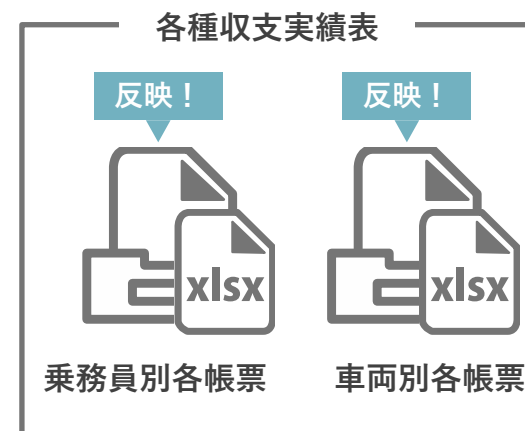

case  
06

## 売掛入金の管理をしたい

背景

入金漏れがあった

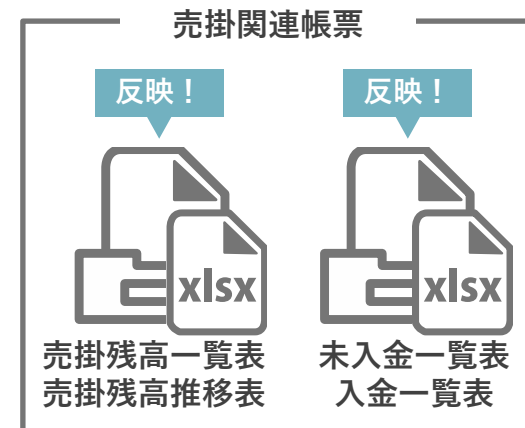

業務に必要な機能を一通り揃えており、クラウド上でリアルタイムに連携が可能です

## システム概要図

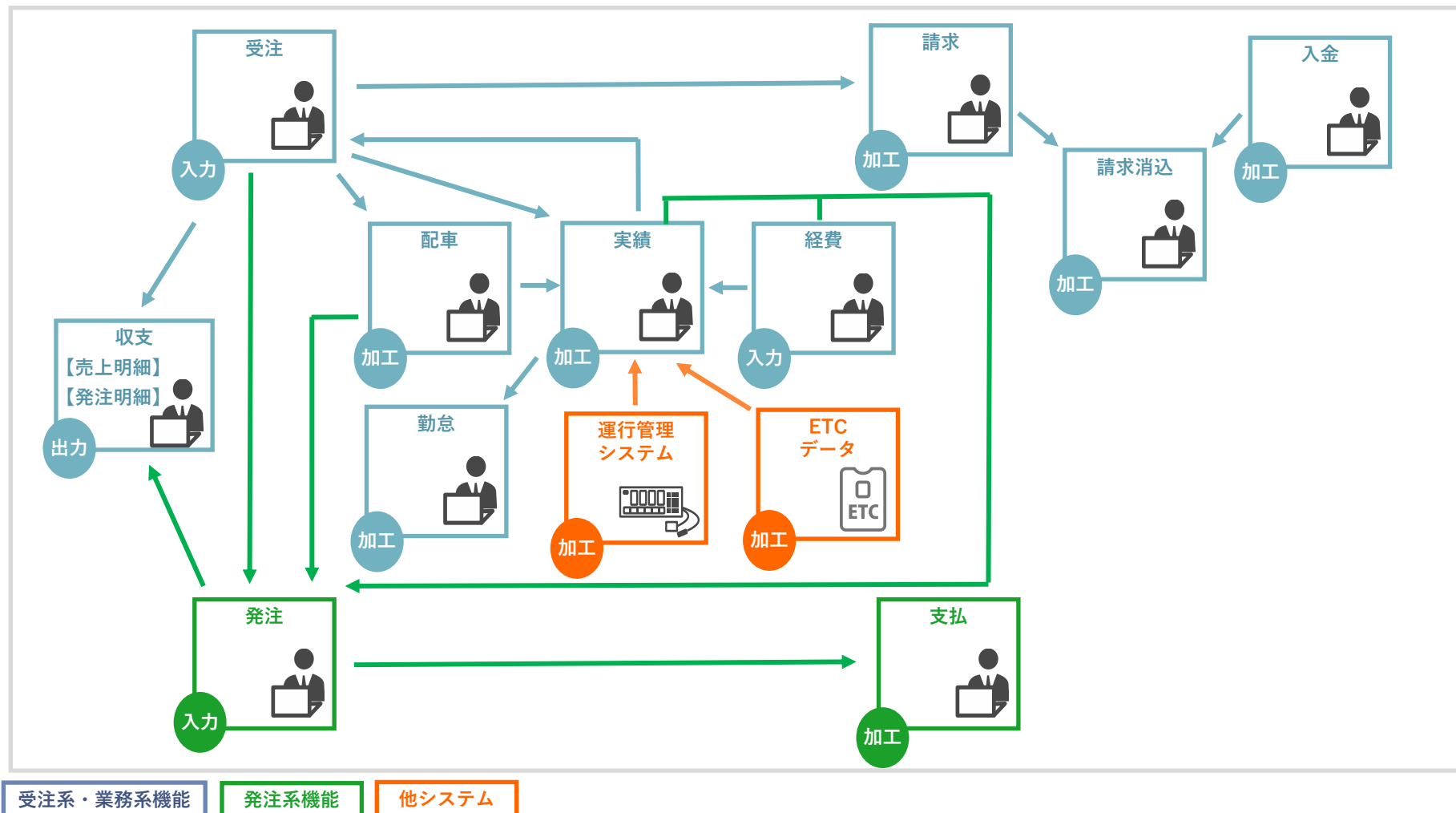



必要な機能だけを使える機能構成で、無駄な手順はありません

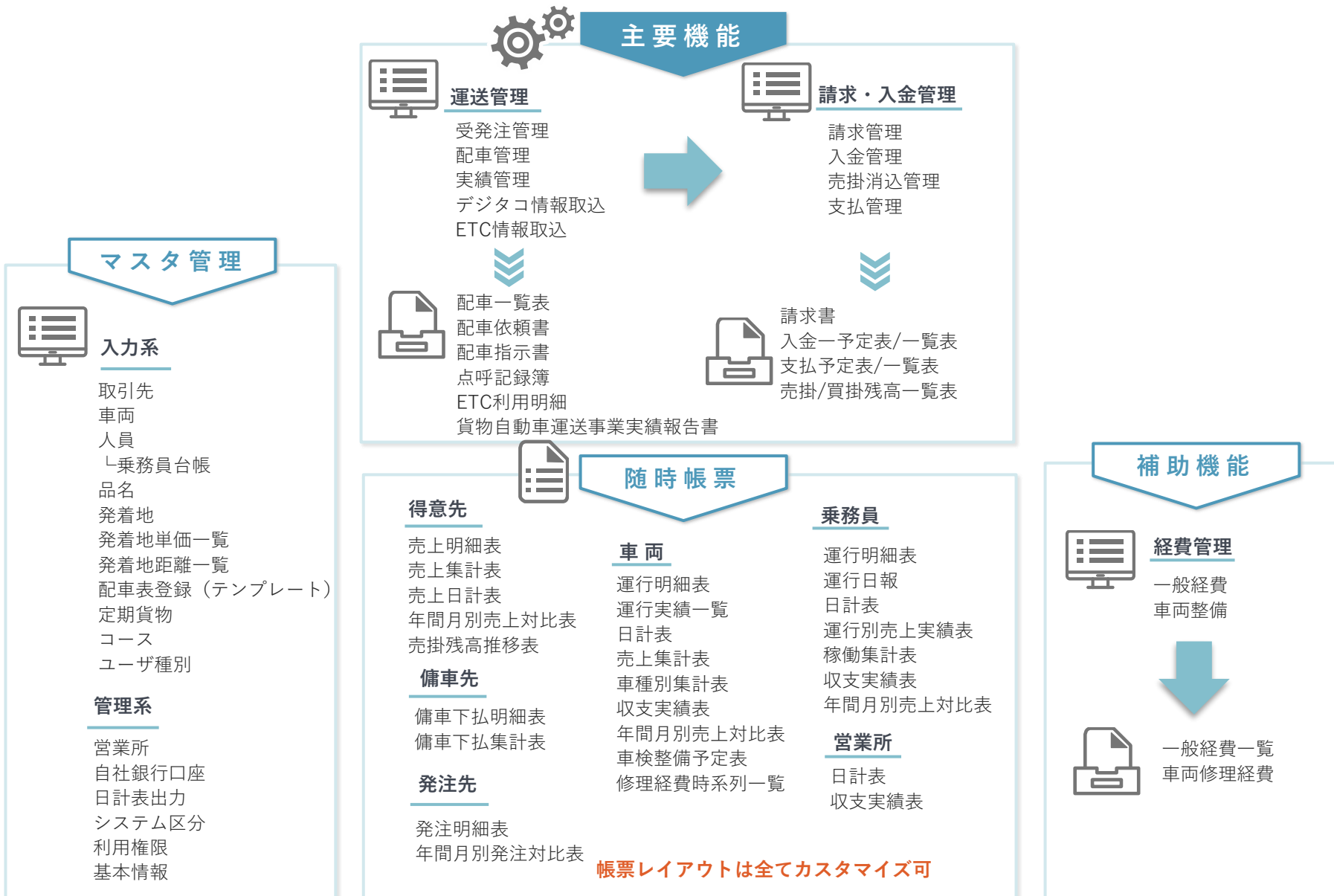

帳票レイアウトは全てカスタマイズ可

## 車両

車両を管理できます

車両経費を収支実績に反映できます

原価償却費  
各種税金  
保険料  
整備費



入力



車両マスタ

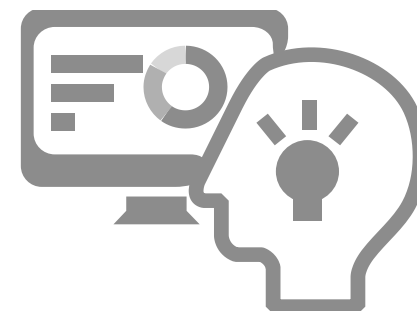

車両別に収支を  
正確に把握できる

## 乗務員

乗務員を管理できます

人件費を収支実績に反映できます

給与手当  
賞与積立  
福利厚生費  
法定福利費



入力



乗務員マスタ

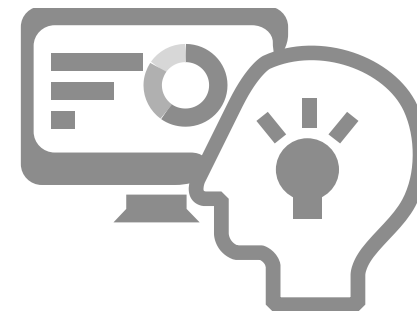

乗務員別に収支を  
正確に把握できる

コース機能や複写機能も充実しているため、定期便の配車も簡単に行えます。

配車複写

×

指定された配車年月日の営業所の計画を複写します

複写元配車年月日  
2022/08/05

>>> >>> >>> >>> >>> >>>

複写先配車年月日  
2022/08/25

営業所  
016:東北営業所

☒ 乗務員を複写する

閉じる

複写機能で

実行

複写機能で  
過去作成済の配車表と  
同じ内容を再現

登録済のコースを選んで  
**定期便**の入力を省力化

各種チップを  
**ドラッグ&ドロップ**で  
直感的に操作できる

定期 ASK (4t冷蔵) 8/5  
10:00 宮古 → 15:00 青森

## 「コロナ時代における（運送業の）働き方改革」

新型コロナウイルス感染拡大による緊急事態宣言の発令後、ライフスタイルは大きな変革を求められ、企業では「テレワークの徹底」など、クラウド環境整備に伴う「働き方改革」が進められています。

しかし、運送業におかれましては、（社会のライフライン維持のための）現場業務を止めることは困難であり、また業界特有の煩雑な事務作業が、上記の「働き方改革」を妨げる要因として存在しております・・・。

「ドライブドア」は完全クラウドシステムにより、時間や場所を選ばず（在宅での）業務を支援し、また現場業務においても「IoTデバイスの活用」により大幅な効率化や精度向上を実現します。

我々のソリューションが、業界の課題解決の一助となれば幸いです。